



Congreso Mundial de Turismo de Nieve, Montaña y Bienestar

Actividades, Andorra, 22 de marzo de 2024

Introducción

Con el objetivo de disfrutar de Andorra al 100 %, ofrecemos una serie de actividades para que podáis estar en contacto con la naturaleza de la manera más auténtica.

Agradeceremos que reservéis las actividades que más se adapten a vuestras preferencias antes del día 4 de marzo del 2024.

1. Actividad Cultural 1 en Encamp:

Museo Etnográfico Casa Cristo y visitas guiadas a los murales de La Mosquera, Encamp

duración: 1 h 30 min aprox.

aforo: 20 personas máx.

punto de encuentro: Gobierno de Andorra, Prat de la Creu, 62-64.

El Museo Etnográfico Casa Cristo os ofrece la oportunidad de revivir el estilo de vida del andorrano humilde de finales del siglo XIX, una lección de historia en vivo. La Casa Cristo os permite descubrir en primera persona cómo se vivía en una casa modesta de Andorra entre finales del siglo XIX y la primera mitad del siglo XX. Visitando los tres pisos de la casa podréis ver cómo la austeridad y la dedicación completa al trabajo eran la esencia de la vida de los andorranos más humildes.

Las visitas guiadas a los murales de la Mosquera os permitirán descubrir la historia de Encamp a través de las pinturas que recubren las calles más emblemáticas y tradicionales de la villa.

Estas visitas están pensadas para para promocionar y difundir nuestras raíces, y la vida de montaña.



9:30 h Encuentro frente al edificio del Gobierno de Andorra, calle Prat de la Creu, 62-64, Andorra la Vella
Traslado hasta Encamp con autobús

10.00 h	Llegada a Encamp
10.30 h	Visita al Museo Casa Cristo y a los murales de la Mosquera
11.30 h	Fin de la visita
11.30 h	Regreso a Andorra la Vella
12.00 h	Llegada a Andorra la Vella

* **Nota:** se recomienda calzado cómodo y ropa de abrigo.

2. Actividad cultural 2 en Encamp:

Visita al MW Museo de la Electricidad y visita al Museo Nacional del Automóvil

duración: 2 h 30 min aprox.

aforo: según disponibilidad

punto de encuentro: Gobierno de Andorra, Prat de la Creu, 62-64.

El MW Museo de la Electricidad propone un recorrido para descubrir qué es la energía y la evolución histórica de la producción eléctrica en Andorra, y en el Museo Nacional del Automóvil los ochenta vehículos expuestos muestran la evolución de la estética y la mecánica para adecuarse a las necesidades de cada época, y cómo se han ido superando los límites de velocidad y las potencias.

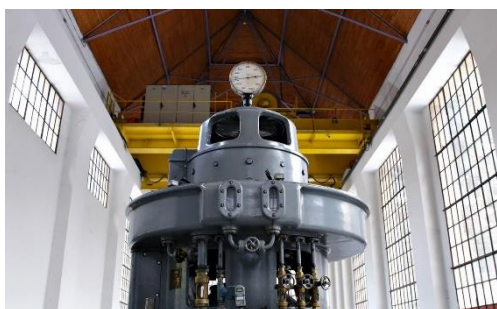

9:30 h	Encuentro frente al edificio del Gobierno de Andorra (calle Prat de la Creu, 62-64, Andorra la Vella) Traslado en autobús hasta FEDA
10:00 h	Visita al MW Museo de la Electricidad
11:00 h	Traslado en autobús hasta el siguiente museo
11:15 h	Visita al Museo Nacional del Automóvil
12:15 h	Regreso a Andorra la Vella
12:45 h	Llegada a Andorra la Vella

* **Nota:** se recomienda calzado cómodo y ropa de abrigo.

3. Actividad cultural 3 en Encamp:

Conjunto histórico de Les Bons

duración: 2 h 15 min aprox.

aforo: según disponibilidad

punto de encuentro: Gobierno de Andorra, Prat de la Creu, 62-64.

Conformado por la iglesia de Sant Romà, una antigua torre de defensa, dos palomares, los restos de un edificio de arquitectura civil y un depósito de agua excavado en la roca. Este interesante conjunto nos traslada a la época medieval de Andorra y está enclavado estratégicamente en un saliente rocoso desde donde se podía controlar la entrada al valle. Destaca la iglesia de Sant Romà del siglo XII.



15:30 h	Encuentro frente al edificio del Gobierno de Andorra (calle Prat de la Creu, 62-64, Andorra la Vella) Traslado en autobús hasta el centro de Encamp
16:00 h	Visita a pie del Conjunto Histórico de Les Bons
17:00h	Fin de la visita
17:15h	Regreso a Andorra la Vella
17:45 h	Llegada a Andorra la Vella

* **Nota:** se recomienda calzado cómodo y ropa de abrigo.

4. Actividad de esquí: en Grandvalira desde el Funicamp

duración: todo el día
aforo: limitado a 10 personas
punto de encuentro: cada participante irá por sus propios medios

El Funicamp es la puerta de entrada a las pistas de esquí de Granvalira y una de las telecabinas más largas de Europa que, en menos de veinte minutos y después de recorrer más de seis kilómetros por el valle de Els Cortals d'Encamp, os lleva a 2.502 metros de altitud, con unas magníficas vistas que podréis disfrutar durante el trayecto. Con el forfait de Grandvalira podréis esquiar sin límites por el dominio esquiable más grande del sur de Europa y recorrer los 210 km de pistas.



9:00 h	Día de esquí
17:00 h	Fin del día de esquí

* **Nota:** el material de esquí no está incluido, os recomendamos llevar la ropa adecuada para practicar este deporte de montaña.

RESERVA:

- Reserven la actividad en info@mountainlikers.com
- Una vez hecha la reserva, la secretaria encargada de organizar las excursiones os enviará un mensaje de correo electrónico con la confirmación.
- El sistema en línea sólo permite una reserva por persona.
- La fecha límite para la reserva es el 4 de marzo del 2024 a las 17 h. (GST+1).
- Las plazas son limitadas y las reservas se realizarán por orden de recepción.
- Para garantizar que recibiréis la información sobre la confirmación final o cualquier cambio en la excursión, aseguraos de utilizar la misma dirección electrónica y el mismo nombre que utilizéis al hacer la reserva.
- Debido al carácter de los programas de las excursiones, los detalles están sujetos a cambios. El día antes de la excursión, aseguraos de comprobar vuestro correo electrónico por si os hemos enviado un aviso de última hora.
- Para cualquier duda o si deseáis cancelar vuestra reserva, contactad con nuestro personal a través de la dirección electrónica info@mountainlikers.com.

INFORMACIÓN GENERAL

- Las excursiones se inician a la hora y en el lugar acordados según la descripción de la excursión. Cualquier retraso se considerará una no presentación, por ello os rogamos la máxima puntualidad.
- La comida no está incluida.
- Recomendamos llevar ropa cómoda, de abrigo y deportiva.
- La temperatura puede variar repentinamente, por este motivo recomendamos llevar ropa de abrigo adicional.
- En caso de mal tiempo, las actividades programadas se pueden modificar o cancelar.
- En caso de padecer alguna enfermedad crónica, asegurarse de llevar la medicación necesaria.